LAMPADADIRETTA.IT

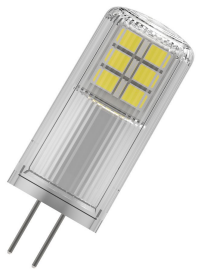

Scheda tecnica Ledvance Performance LED Capsule Chiara G4 2W 200lm - 827 Bianco Molto Caldo | Dimmerabile - Sostitutiva 20W

Visualizza il prodotto

Dati tecnici

SKU	250256
EAN	4099854248542
Marca	Ledvance
Nome del fabbricante	LED PIN20 DIM 2W 827 CL G4 P LEDV
Quantità confezione bulk	20
Garanzia Totale di Lampadadiretta	4 anni
Classe efficienza energetica	F
Vita Media Utile (ora)	25000

Informazioni tecniche

Tecnologia	LED
Tipo di Prodotto	G4 LED
Sostituto (Watt)	20
Voltaggio (V)	12
Potenza Lampada	2
Dimmerabile	Non dimmerabile
Attacco	G4
Codice Colore	827 Bianco Molto Caldo
Colore della Luce (Kelvin)	2700 Bianco Molto Caldo
Indice di Resa Cromatica (Ra)	80-89 - Buona resa cromatica

Colore Chiaro	Bianco
Impostazione del Colore	Colore unico
Flusso Luminoso (Lumen)	200
Efficienza (Lm/W)	100
Fattore Potenza	>0.90
Tipo di sensore	Nessun sensore

Info prodotto

Finitura lampada	Chiara
Product Serie	LED PIN 12V P

Dimensioni

Altezza (mm)	38
Diametro (mm)	14
Forma	Capsula

Perché scegliere Lampadadiretta?

Specialista dell'illuminazione

Piani di illuminazione **personalizzati**

Fino a **7 anni** di garanzia

Resi facili entro **14 giorni**

Trustpilot