LAMPADADIRETTA.IT

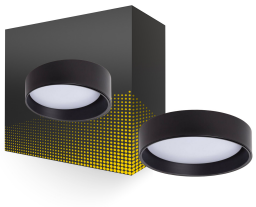

# Scheda tecnica Luce da soffitto Il Giro ABS Metallo Nero 15W 1000lm - 830-840-860 CCT

Visualizza il prodotto

## Dati tecnici

| | |
|---|---|
| SKU | 255370 |
| EAN | 8719157064279 |
| Marca | Senza marca |
| Nome del fabbricante | Ceiling lamp LED 15W Round Metal Ø350 mm CCT Selectable Black Design |
| Garanzia Totale di Lampadadiretta | 3 anni |
| Vita Media Utile (ora) | 40000 |

## Informazioni tecniche

| | |
|---|---|
| Tecnologia | LED Integrato |
| Voltaggio (V) | 220-240 |
| Potenza Lampada | 15 |
| Dimmerabile | Non dimmerabile |
| Colore Chiaro | Bianco |
| Impostazione del Colore | CCT |
| Flusso Luminoso (Lumen) | 1000 |
| Efficienza (Lm/W) | 67 |
| Fattore Potenza | >0.99 |
| Montaggio | Ceiling |
| Luce d'Emergenza | Senza luce di emergenza |
| Tipo di Prodotto | LED Decorative Lighting |

## Dettagli sulla plafoniera

| | |
|---|---|
| Connessione Infisso | Terminal block |
| Protezione da solidi e liquidi | IP20 |
| Protezione da impatti | IK05 - 0.70 Joule |
| Temperatura di Lavoro | Da – 20 a + 40 |
| Colore dell'Apparecchio | Nero |
| Alloggiamento | ABS (Acrylonitrile Butadiene Styrene), Metallo |
| Product Serie | Ceiling Lamp BC |

## Dimensioni

| | |
|---|---|
| Altezza (mm) | 95 |
| Diametro (mm) | 350 |

## Informazioni sul sensore

| | |
|---|---|
| Tipo di sensore | Nessun sensore |


## Perché scegliere Lampadadiretta?

**Specialista** dell'illuminazione

Piani di illuminazione **personalizzati**

Fino a **7 anni** di garanzia

Resi facili entro **14 giorni**

Trustpilot