LAMPADADIRETTA.IT

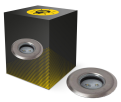

Scheda tecnica Faretti A Terra Mini Luce Esterna Acciaio Inossidabile Grigio 1W 20lm - 840 Bianco Freddo

Visualizza il prodotto

Dati tecnici

SKU	255352
EAN	8719157066914
Marca	Senza marca
Nome del fabbricante	Mini Outdoor Recessed LED Ground Spotlight
Garanzia Totale di Lampadadiretta	3 anni
Vita Media Utile (ora)	40000

Informazioni tecniche

Tecnologia	LED Integrato
Potenza Lampada	1
Dimmerabile	Non dimmerabile
Codice Colore	840 Bianco Freddo
Colore della Luce (Kelvin)	4000 Bianco Freddo
Indice di Resa Cromatica (Ra)	80-89 - Buona resa cromatica
Colore Chiaro	Bianco
Impostazione del Colore	Colore unico
Flusso Luminoso (Lumen)	20
Efficienza (Lm/W)	20
Montaggio	In-Ground
Luce d’Emergenza	Senza luce di emergenza

Tipo di Prodotto	LED Decorative Lighting

Dettagli sulla plafoniera

Connessione Infisso	Cavo, 2 poli
Protezione da solidi e liquidi	IP68
Protezione da impatti	IK06 - 1 Joule
Colore dell'Apparecchio	Grigio
Alloggiamento	Acciaio Inossidabile
Product Serie	Mini Outdoor

Dimensioni

Altezza (mm)	36
Diametro (mm)	40

Informazioni sul sensore

Tipo di sensore	Nessun sensore

Perché scegliere Lampadadiretta?

Specialista dell'illuminazione

Piani di illuminazione **personalizzati**

Fino a **7 anni** di garanzia

Resi facili entro **14 giorni**

Trustpilot